



**PREFEITURA MUNICIPAL DE TATUÍ
ESTADO DE SÃO PAULO**

CONCURSO PÚBLICO Nº 01/2019

JORNALISTA

**CADERNO DE
QUESTÕES**

ABRA SOMENTE QUANDO AUTORIZADO

Nome do Candidato: _____

Assinatura: _____

Concurso Realizado pela:



Planexcon
ASSESSORIA E CONSULTORIA PÚBLICA

Contato

concurso@planexcon.com.br

Tel.0xx15 3282.3542

INSTRUÇÕES

1. Este Caderno contém 08 páginas com questões de múltipla escolha, assim distribuídas:
 - **Língua Portuguesa**, com 10 questões, enumeradas de 01 a 10;
 - **Matemática**, com 10 questões, enumeradas de 11 a 20;
 - **Conhecimentos Específicos**, com 15 questões, enumeradas de 21 a 35;
 - **Conhecimentos Gerais**, com 05 questões, enumeradas de 36 a 40.
2. Cada questão contém 5 (cinco) alternativas (a, b, c, d, e), das quais somente uma atende às condições do enunciado.
3. Esta prova terá a duração de 3 (três) horas, incluído o tempo necessário para preenchimento do Gabarito de Resposta, sendo permitida a saída do candidato da sala de prova somente após 30 minutos do seu início.
4. Responda a todas as questões. Para cômputo da nota, serão considerados apenas os acertos.
5. Não será permitido ao candidato o destaque de qualquer página da prova.
6. Não é permitido, em hipótese alguma, o empréstimo de qualquer objeto.
7. Não se atenha às questões que julgar difíceis, volte a elas se lhe sobrar tempo.
8. Estando as questões respondidas neste caderno, você deverá transcrever todas as alternativas assinaladas para o Gabarito de Respostas, utilizando caneta esferográfica de tinta preta ou azul.
9. Você receberá do Fiscal o Gabarito de Respostas. Verifique se estão em ordem e com todos os dados impressos corretamente. Caso contrário, notifique o Fiscal, imediatamente.
10. Após certificar-se de que a Gabarito de Respostas é seu, assine-o com caneta esferográfica de tinta preta ou azul no local em que há a indicação: "ASSINATURA DO (A) CANDIDATO (A)".
11. A folha de respostas não deve ser dobrada, amassada ou rasurada.
12. É de inteira responsabilidade do candidato qualquer prejuízo advindo de marcação incorreta efetuada no Gabarito de Respostas - Atenção: **O Gabarito de Respostas não será substituído em hipótese alguma.**
13. Serão nulas as respostas rasuradas ou múltiplas para uma mesma questão

Boa Prova!

LÍNGUA PORTUGUESA

Leia o texto abaixo para responder as questões de números 01 a 06

Mudança

Na planície avermelhada os juazeiros alargavam duas manchas verdes. Os infelizes tinham caminhado o dia inteiro, estavam cansados e famintos. Ordinariamente andavam pouco, mas como haviam repousado bastante na areia do rio seco, a viagem progredira bem três léguas. Fazia horas que procuravam uma sombra. A folhagem dos juazeiros apareceu longe, através dos galhos pelados da catinga rala.

Arrastaram-se para lá, devagar, sinhá Vitória com o filho mais novo escanchado no quarto e o baú de folha na cabeça, Fabiano sombrio, cambaio, o aió a tiracolo, a cuia pendurada numa correia presa ao cinturão, a espingarda de pederneira no ombro. O menino mais velho e a cachorra Baleia iam atrás.

Os juazeiros aproximaram-se, recuaram, sumiram-se. O menino mais velho pôs-se a chorar, sentou-se no chão.

- Anda, condenado do diabo, gritou-lhe o pai. Não obtendo resultado, fustigou-o com a bainha da faca de ponta. Mas o pequeno esperneou acuado, depois sossegou, deitou-se, fechou os olhos. Fabiano ainda lhe deu algumas pancadas e esperou que ele se levantasse. Como isto não acontecesse, espiou os quatro cantos, zangado, praguejando baixo. A catinga estendia-se, de um vermelho indeciso salpicado de manchas brancas que eram ossadas. O voo negro dos urubus fazia círculos altos em redor de bichos moribundos.

- Anda, excomungado.

O pirralho não se mexeu, e Fabiano desejou matá-lo. Tinha o coração grosso, queria responsabilizar alguém pela sua desgraça. A seca aparecia-lhe como um fato necessário - e a obstinação da criança irritava-o. Certamente esse obstáculo miúdo não era culpado, mas dificultava a marcha, e o vaqueiro precisava chegar, não sabia onde.

Tinham deixado os caminhos, cheios de espinho e seixos, fazia horas que pisavam a margem do rio, a lama seca e rachada que

escaldava os pés.

Pelo espírito atribulado do sertanejo passou a ideia de abandonar o filho naquele descampado. Pensou nos urubus, nas ossadas, coçou a barba ruiva e suja, irresoluto, examinou os arredores.

(In: *Vidas Secas* – Capítulo I, Graciliano Ramos)

QUESTÃO 01

Do texto “Mudança” pode-se inferir que:

1. Ele aborda algumas passagens descritivas.
2. Fabiano queria desculpar alguém pela sua desgraça e assim, maltratava o filho pois aos olhos de pai, o filho irritava e atrapalhava sua caminhada.
3. Com o espírito perturbado, Fabiano chegou a ter um pensamento perverso: abandonar o filho naquele lugar.

Está (ão) correta(s) a(s) afirmativa(s):

- a) 1,2 e 3.
- b) 1 e 2 apenas.
- c) 1 e 3 apenas.
- d) 2 e 3 apenas.
- e) 3 apenas.

QUESTÃO 02

“Mudança” trata-se de um tipo textual:

- a) Descritivo.
- b) Expositivo.
- c) Argumentativo.
- d) Injuntivo.
- e) Narrativo.

QUESTÃO 03

Nos segmentos “Arrastaram-se para lá, devagar, sinhá Vitória com o filho mais novo **escanchado** no quarto” e “Não obtendo resultado, **fustigou-o** com a bainha da faca de ponta” os termos destacados significam correta e respectivamente:

- a) Escondido/perseguiu-o.
- b) Despenteado/apoiou-o.
- c) Perturbado/designou-o.
- d) Apoiado nos quadris/cutucou-o.
- e) Teimoso/esticou-o.

QUESTÃO 04

No texto, o segmento “O pirralho não se mexeu, e Fabiano desejou matá-lo” trata-se de uma oração:

- a) Coordenada sindética aditiva.

- b) Coordenada assindética.
- c) Subordinada adjetiva explicativa.
- d) Subordinada adverbial consecutiva.
- e) Subordinada substantiva objetiva direta.

QUESTÃO 05

No fragmento “A seca aparecia-lhe **como** um fato necessário”, a palavra em destaque indica uma:

- a) Concessão.
- b) Comparação.
- c) Explicação.
- d) Causa.
- e) Circunstância de tempo.

QUESTÃO 06

Leia os fragmentos abaixo:

“(…) **mas** como haviam repousado bastante na areia do rio seco”

“Arrastaram-se **para** lá”

“Fabiano **ainda** lhe deu algumas pancadas e esperou que ele se levantasse.”

Assinale a alternativa cujas palavras pertencem à mesma classe gramatical das palavras sublinhadas nos fragmentos acima, conforme a ordem em que neles aparecem:

- a) Breve/conforme/nem.
- b) Mim /isso/algum.
- c) Contra/enquanto/embora.
- d) Porém/perante/porventura.
- e) Sob/quando/também.

Leia o texto abaixo para responder as questões de números 07 a 10



<https://glaucoortez.wordpress.com/2012/08/05/humor-a-experiencia-do-mundo-e-a-midia-nos-quadrinhos-de-charles-schulz/>

QUESTÃO 07

De acordo com o texto, podemos concluir que a função da linguagem nele apresentada é:

- a) Referencial.
- b) Emotiva.
- c) Conativa.
- d) Metalinguística.
- e) Poética.

QUESTÃO 08

Na oração: “**Eu** estou nele **agora**” a função sintática dos termos sublinhados é respectivamente:

- a) Sujeito/Objeto Indireto.
- b) Predicado/Objeto Direto.
- c) Sujeito /Adjunto Adverbial.
- d) Sujeito/Objeto Direto.
- e) Adjunto Adnominal/Objeto Indireto.

QUESTÃO 09

Na oração: “*Eu acho que o mundo é muito melhor hoje do que era, por exemplo, cinco anos atrás...*” os termos “**por exemplo**”, caracterizam:

- a) Adjunto adverbial.
- b) Adjunto adnominal.
- c) Complemento nominal.
- d) Vocativo.
- e) Aposto.

QUESTÃO 10

Na mesma oração: “*Eu acho que o mundo é muito melhor hoje do que era, por exemplo, cinco anos atrás...*” as reticências são empregadas para:

- a) Indicar continuidade de uma ação ou fato.
- b) Indicar suspensão ou interrupção do pensamento.
- c) Realçar uma palavra ou expressão.
- d) Deixar o sentido da frase em aberto, permitindo uma interpretação pessoal do leitor.
- e) Indicar uma dúvida.

MATEMÁTICA

QUESTÃO 11

Observe as figuras abaixo elencadas:

Caderno de Questões
JORNALISTA



Lata de Doce:
Diâmetro = 15,5cm



Prato:
Circunferência = 61,23cm

Considerando $\pi = 3,14$ podemos concluir que o comprimento aproximado da circunferência da lata de doce e a medida do diâmetro do prato são respectivamente de:

- a) 97,34 cm/19,5 cm.
- b) 94,23 cm/18,6 cm.
- c) 88,22 cm/ 18 cm.
- d) 80,26 cm/ 17,5 cm.
- e) 62,34 cm/ 15,5 cm.

QUESTÃO 12

Em uma pequena indústria de camisetas, 12 funcionários, trabalhando 10 horas por dia, realizam uma encomenda em 45 dias. Se trabalhassem 15 funcionários por 8 horas diárias a encomenda ficaria pronta em quantos dias:

- a) 30.
- b) 34.
- c) 36.
- d) 40.
- e) 45.

QUESTÃO 13

Na casa nova de Mara, o espaço reservado para o jardim é em forma circular, possuindo 20 metros de raio. Assim sendo, quantos metros de grama Mara precisa adquirir para realizar o plantio (Considere $\pi = 3,14$):

- a) 628 m².
- b) 848 m².
- c) 1256 m².
- d) 1276 m².
- e) 1296 m².

QUESTÃO 14

Do custo total de um xale de lã, o material utilizado corresponde a 35%, a mão de obra 30% e o restante é referente à propaganda que se faz do produto. Sabendo-se que cinco dúzias de xales custam R\$1.500,00, o preço da propaganda já incluído em cada xale é de:

- a) R\$ 8,00.

- b) R\$ 8,75.
- c) R\$ 8,95.
- d) R\$ 9,00.
- e) R\$ 9,15.

QUESTÃO 15

O número de anagramas da palavra ACIDENTE, em que as letras ACI ficam juntas e na mesma ordem é:

- a) 40.320.
- b) 5.040.
- c) 982.
- d) 720.
- e) 85.

QUESTÃO 16

Observe os gráficos abaixo:

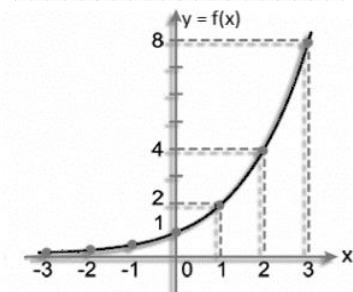
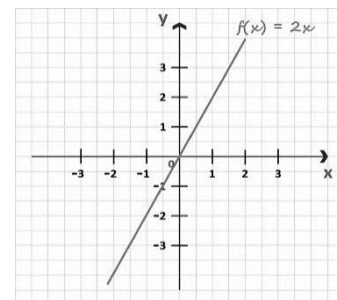

Eles representam, pela ordem em que aparecem, as funções:

- a) Logarítmica/Modular.
- b) Linear/Exponencial.
- c) Quadrática/Linear.
- d) Modular/Logarítmica.
- e) Exponencial/Quadrática.

QUESTÃO 17

Maria conseguiu juntar um capital de R\$ 4.000,00. Por quanto tempo ela deve aplicar esse valor a uma taxa de juro composto de 7% a.a. para que produza um montante de R\$ 6.002,91:

- a) 6 anos.
- b) 6 anos e meio.
- c) 7 anos.

- d) 8 anos.
- e) 8 anos e meio.

QUESTÃO 18

Uma embalagem para presentes, em formato cilíndrico, possui 10 cm de altura e seu diâmetro da base é igual a 8,4 cm. Assim sendo, o volume dessa embalagem considerando $\pi = 3,14$ é de:

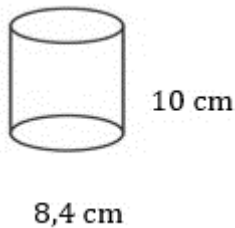

- a) 276,5 cm³.
- b) 284,9 cm³.
- c) 293,3 cm³.
- d) 553,8 cm³.
- e) 562,1 cm³.

QUESTÃO 19

Uma lanchonete tem sete tipos de frutas disponíveis para preparar salada de frutas. Como é de costume misturar duas frutas em cada salada preparada, quantos tipos de saladas estarão disponíveis:

- a) 14.
- b) 17.
- c) 18.
- d) 19.
- e) 21.

QUESTÃO 20

A partir da afirmação: “Se Matheus ensaia com determinação, então ele faz uma boa apresentação e fica classificado” a alternativa que é a negação dessa afirmação é a:

- a) Matheus ensaia com determinação e ele não faz uma boa apresentação e ele não fica classificado.
- b) Matheus ensaia com determinação ou ele faz uma boa apresentação ou ele não fica classificado.
- c) Matheus ensaia com determinação e ele não faz uma boa apresentação ou ele não fica classificado.
- d) Matheus não ensaia com determinação ele não faz uma boa apresentação ou fica

classificado.

- e) Se Matheus fica classificado então ele fez uma boa apresentação e ensaiou com determinação.

CONHECIMENTOS ESPECÍFICOS

QUESTÃO 21

O processo de produção de um texto jornalístico costuma ser dividido em fases. Assinale a alternativa que engloba todas essas fases do processo de produção do texto:

- a) Pauta, Redação e Edição.
- b) Pauta, Apuração, Redação e Edição.
- c) Apuração, Redação e Edição.
- d) Entrevista, Redação e Edição.
- e) Tema, Redação e Edição.

QUESTÃO 22

O tipo de entrevista que transcreve a fala do entrevistado como foi dita entre aspas, tratando-se de passagens curtas, definidas de acordo com a sua importância, sem adaptação na transcrição, é a que se encontra descrita na alternativa:

- a) Individual.
- b) Exclusiva.
- c) Personalidade.
- d) Caracterizada.
- e) De rotina.

QUESTÃO 23

O prazo máximo de restrição de acesso à informação considerada secreta, conforme dispõe a Lei Federal nº 12.527/2011, é de:

- a) 15 anos.
- b) 25 anos.
- c) 20 anos.
- d) 5 anos.
- e) 1 ano.

QUESTÃO 24

Conforme disposto no Código de Ética dos Jornalistas Brasileiros, o jornalista não deve:

- a) Denunciar as práticas de assédio moral no trabalho às autoridades e, quando for o caso, à comissão de ética competente.
- b) Combater e denunciar todas as formas de corrupção, em especial quando exercidas com o objetivo de controlar a informação.
- c) Impedir a manifestação de opiniões

Caderno de Questões
JORNALISTA

- divergentes ou o livre debate de idéias.
- d) Divulgar os fatos e as informações de interesse público.
- e) Defender os direitos do cidadão, contribuindo para a promoção das garantias individuais e coletivas, em especial as das crianças, dos adolescentes, das mulheres, dos idosos, dos negros e das minorias.

QUESTÃO 25

Conforme Decreto-Lei nº 972, de 1969, existem classificações para as funções desempenhadas pelos jornalistas profissionais, como empregados. Assim sendo, leia atentamente as funções descritas nos itens abaixo e aponte a alternativa que corresponde à sua classificação, respectivamente.

- I. Aquele que tem o encargo de colher notícias ou informações sobre assuntos pré-determinados, preparando-as para divulgação.
- II. Aquele que tem o encargo de redigir matéria de caráter informativo, desprovida de apreciação ou comentários.
- III. Aquele a quem compete planejar e executar a distribuição gráfica de matérias, fotografias ou ilustrações de caráter jornalístico, para fins de publicação.
- IV. Aquele que tem o encargo de rever as provas tipográficas de matéria jornalística.

Assinale a alternativa correta:

- a) Repórter, Redator, Diagramador e Revisor.
- b) Repórter de Setor, Redator, Diagramador e Revisor.
- c) Repórter de Setor, Redator, Ilustrador e Revisor.
- d) Repórter de Setor, Noticiarista, Ilustrador e Revisor.
- e) Repórter de Setor, Noticiarista, Diagramador e Revisor.

QUESTÃO 26

O texto jornalístico eminentemente opinativo que apresenta comentários e análises críticas, muitas vezes irônico, é chamado de:

- a) Artigo.
- b) Comentário.

- c) Reportagem.
- d) Feature.
- e) Editorial.

QUESTÃO 27

As alternativas abaixo descrevem jargões jornalísticos (gírias dos jornalistas), exceto:

- a) Deadline.
- b) Furo.
- c) Prenda.
- d) Lead.
- e) Retranca.

QUESTÃO 28

Observe as seguintes assertivas sobre edição de textos jornalísticos, e atribua V para as sentenças verdadeiras e F para as sentenças falsas.

() A nomenclatura viúva é empregada para indicar a primeira linha de um parágrafo quando impressa sozinha no final de uma página ou coluna.

() A nomenclatura orfã é empregada para indicar a última linha de um parágrafo quando impressa sozinha no alto de uma página ou coluna.

() Para se evitar as linhas orfã e viúva, normalmente é alterado o espaçamento entre-letas e entre-palavras do parágrafo afetado.

Dada as sentenças acima, pode se afirmar que a alternativa que corresponde à combinação correta referente à todas as respostas, respectivamente, é:

- a) V, V, V.
- b) F, F, V.
- c) F, F, F.
- d) F, V, V.
- e) V, F, V.

QUESTÃO 29

Leia o texto abaixo:

"Mãe, sabia que, quando a gente cresce, pode voltar a brincar com os brinquedos de criança?", anunciou minha afilhada Catarina, três anos e oito meses. E seguiu, em sua primeira declaração de Ano-Novo. "A gente precisa dos brinquedos pra ir na faculdade. Eu vou ser escritora." Escrivista?, pontuou a mãe, interrogativa. "Escrivista, mãe. Aquela pessoa que escreve pra ler."

(Eliane Brum, A delicadeza dos dias, Disponível

Caderno de Questões
JORNALISTA

em: <https://brasil.elpais.com/brasil/>

O texto acima é um exemplo de texto jornalístico do tipo:

- a) Reportagem.
- b) Notícia.
- c) Editorial.
- d) Artigo.
- e) Crônica.

QUESTÃO 30

Sobre as novas tecnologias e da globalização da informação, pode-se afirmar que:

- a) As Tecnologias de Informação não são fatores decisivos no advento da globalização.
- b) As Tecnologias de Informação facilitam a expansão dos produtos, idéias e recursos entre as nações e as pessoas, porém depende da sua localização geográfica.
- c) Uma das conseqüências negativas da globalização das Tecnologias de Informação é a distribuição desigual de acesso às mesmas, ao que se chama de exclusão digital.
- d) A tecnologia da informação não é uma área de conhecimento da ciência da computação.
- e) Todas as alternativas estão incorretas.

QUESTÃO 31

Leia atentamente as assertivas sobre a comunicação pública:

- I. Trata da interação e do fluxo de informação relacionados a temas de interesse coletivo.
- II. Também traduz o que seria um espaço de plural no qual o cidadão pode intervir no debate de questões de interesse público.
- III. Trata do discurso e da ação de governos, partidos e seus agentes na busca de formação da opinião pública em relação a idéias ou atividades que tenham a ver com poder político, principalmente aqueles relacionados a eleições.

Está(ão) correto(s) o(s) item(ns):

- a) I, II, III.
- b) I, somente.
- c) II, somente.
- d) I e II, somente.
- e) III, somente.

QUESTÃO 32

Leia atentamente as assertivas abaixo sobre o Manual de Jornalismo da EBC (Empresa Brasil de Comunicação):

- I. Antônio Achilis Alves da Silva é o jornalista experiente que coordenou e relatou o processo de elaboração do manual.
- II. Para a elaboração do manual, foram analisados os manuais de dez países, constatando-se a existência de um consenso entre eles no que tange a questões éticas, de correção, de respeito à privacidade. No caso do presente manual, foram agregados conceitos importantes de estímulo à qualificação dos profissionais e do produto, por meio, entre outros fatores, da forte abertura à participação da sociedade.
- III. O nome dado à publicação, Somente a Verdade, corrobora o principal caráter da atividade jornalística, que deveria ser entendida, independentemente de ser financiada com recursos públicos ou privados, como um serviço público.

Está(ão) correto(s) o(s) item(ns):

- a) II e III, somente.
- b) II, somente.
- c) III, somente.
- d) I, somente.
- e) Todos os itens estão corretos.

QUESTÃO 33

Sobre a técnica da Pirâmide Invertida, utilizada na produção de textos, é correto afirmar que:

- a) Deve ser iniciada pela opinião do jornalista.
- b) Deve apontar ao leitor, logo de início, as informações mais importantes, que serão detalhadas no decorrer do texto.
- c) Deve ser iniciada pela ordem cronológica dos acontecimentos da história a ser relatada.
- d) Deve ser iniciada pelos dados numéricos.
- e) Deve ser iniciada pela descrição do personagem principal.

QUESTÃO 34

Após a criação de um site, é possível editá-lo buscando sua personalização e atualização sempre que necessário. Assim sendo, é

Caderno de Questões JORNALISTA

incorreto dizer que na fase de edição compreende ações de:

- a) Escolha do domínio.
- b) Alteração de textos.
- c) Inclusão de imagens.
- d) Inclusão de slideshows.
- e) Inclusão de códigos HTML.

QUESTÃO 35

Conforme Decreto-Lei nº 972, de 1969, será passível de trancamento, voluntário ou de ofício, o registro profissional do jornalista que, sem motivo legal, deixar de exercer a profissão por:

- a) Mais de 2,5 anos, excetuando-se o afastamento por suspensão do contrato de trabalho.
- b) Mais de 2 anos, excetuando-se aposentadoria decorrente de outras atividades profissionais.
- c) Mais de 2 anos, excetuando-se viagem ou bolsa de estudo, para aperfeiçoamento profissional.
- d) Mais de 2,5 anos, excetuando-se o desemprego, apurado na forma da lei nº 4.923, de 23 de dezembro de 1965.
- e) Mais de 2,5 anos, excetuando-se o afastamento por interrupção por suspensão do contrato de trabalho.

CONHECIMENTOS GERAIS

QUESTÃO 36

Uma brasileira de São Paulo ficou entre os 10 finalistas do principal prêmio para professores do mundo, considerado um Nobel da educação. Aqui, no Brasil, o *Global Teacher Prize* é parceiro do Prêmio Educador Nota 10, que tem a participação da Globo, da Abril e das Fundações Roberto Marinho e Victor Civita. A entrega do prêmio, em Dubai, foi na noite de domingo (24) - uma cerimônia de gala concorridíssima - num fórum mundial sobre educação com participantes de 144 países. O vencedor foi o queniano Peter Tabichi, que dá aula para jovens muito pobres na área rural desértica. Mesmo com pouquíssimos recursos, eles se superaram e venceram a competição nacional de ciências do Quênia.

<https://is.gd/hlHdN7> - Acesso em 26 de março de 2019- Adaptado

“O nosso sonho não acaba aqui. Ele só está começando”, completa Débora que desenvolveu um projeto para:

- a) Trabalhar a leitura com os alunos.
- b) Reutilizar, reciclar e tratar o lixo melhor recolhendo sucata pelas ruas da cidade de São Paulo para ensinar robótica aos estudantes de 6 a 14 anos.
- c) Desenvolver a escrita de gêneros textuais.
- d) Economizar água.
- e) Desafiar os alunos a ler Guimarães Rosa e escrever sobre O ser(tão) de cada um.

QUESTÃO 37

Foi escolhido na quinta-feira (28/03/19) o relator da proposta de emenda à Constituição (PEC) da reforma da Previdência na Comissão de Constituição e Justiça (CCJ) da Câmara. A CCJ é a primeira etapa da tramitação da reforma. Cabe à comissão analisar se a proposta do governo está de acordo com a Constituição.

<https://is.gd/ZuTk59> - Acesso em 28 de março de 2019- Adaptado

O relator escolhido foi o deputado federal:

- a) Marcelo Freitas (PSL-MG).
- b) Hélio Costa (PRB).
- c) Tiago Dimas (SD).
- d) Eduardo Bolsonaro (PSL).
- e) Benes Leocadio (PTC).

QUESTÃO 38

O festival de sustentabilidade Green Festival começa na segunda-feira (25/03/19) em São Paulo e segue até o próximo domingo (31/03/19). A programação inclui desde vivências em grupo e oficinas até debates, mostra de cinema e teatro.

<https://is.gd/nhLkRe> e <https://is.gd/Oip9WT> - Acesso em 28 de março de 2019- Adaptado

A esse respeito, analise as afirmativas abaixo:

- 1. A proposta do evento é ajudar as pessoas a repensarem a relação com o meio ambiente.
- 2. A importância de uma vida mais sustentável é o tema da exposição.
- 3. O Festival é um convite para descobrir os desafios para preservar o meio ambiente num mundo com mais de sete bilhões de pessoas.

Caderno de Questões
JORNALISTA

Está (ão) correta(s) a(s) afirmativa(s):

- a) 1 e 3 apenas.
- b) 1 e 2 apenas.
- c) 1, 2 e 3.
- d) 2 e 3 apenas.
- e) 1 apenas.

QUESTÃO 39

O juiz da 15ª Vara da Justiça Federal em Brasília, Rodrigo Bentemuller, acolheu denúncia do Ministério Público e com isso _____ se tornou réu por corrupção passiva no caso da mala de R\$ 500 mil da JBS. O juiz atendeu ao pedido do Ministério Público Federal em Brasília. O procurador Carlos Henrique Martins Lima havia ratificado a denúncia contra _____ e solicitado que ele passasse a responder a uma ação penal.

*<https://is.gd/IIEOND> - Acesso em 30 de março de 2019-
Adaptado*

O trecho da reportagem acima, se refere a:

- a) Rodrigo Rocha Loures/Temer.
- b) Ex-presidente Michel Temer/Temer.
- c) Rodrigo Rocha Loures/ Rodrigo Rocha Loures.
- d) Eduardo Cunha/Eduardo Cunha.
- e) Renan Filho/Renan Filho.

QUESTÃO 40

O jornalismo da Record TV tem se destacado em premiações por todo o Brasil. O núcleo de reportagens especiais começou 2019 comemorando: afinal, em 10 anos, já soma 41 prêmios e agora ganhou o consagrado prêmio Rei da Espanha, o mais importante prêmio de jornalismo nas línguas espanhola e portuguesa.

*<https://is.gd/0PKvqq> - Acesso em 30 de março de 2019-
Adaptado*

O prêmio foi devido a matéria sobre:

- a) A matéria sobre sequestro de um casal americano por uma das quadrilhas de piratas no Pará.
- b) A reportagem *Dossiê Presídios – A Guerra das Facções*.
- c) A reportagem sobre o fim do mandato de Luiz Inácio Lula da Silva como presidente do Brasil
- d) A reportagem *Piratas da Amazônia*.

e) A matéria sobre a posse do presidente Jair Messias Bolsonaro.